

Guide des associations

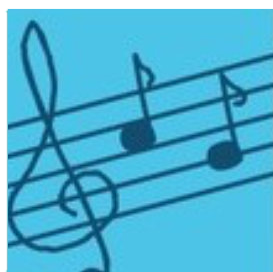

JUIN 2022

SPORT

ABYSSE PLONGÉE

Contact : Yannick DEGAND 06 89 30 08 31 - ✉ ydegande@free.fr - 🌐 www.abysse.club -
📍 abysse.plongee

AOS (Association Olympique Sainghinoise) - football

Contact : Matthieu CAVAGNON 07 86 34 08 25 - ✉ aos.sainghin@gmail.com -
🌐 aosainghin.footeo.com - 📱 AOSOfficiel

CLUB CULTURISTE SAINGHINOIS

Contact : 03 61 97 19 43 (club) - ccsainghinois@yahoo.fr - 📱 Club Culturiste Sainghinois

FITNESS BOXING

Contact : bureau@fitness-boxing.fr - 🌐 www.fitness-boxing.fr

FOULÉES SAINGHINOISES - course à pied

Contact : Nicolas VASSAL 06 68 22 60 14 ✉ bureau-foulees-sainghinoises@googlegroups.com -
📱 fouleessainghinoises

JUDO CLUB HAKAMA

Contact : Laurent GUILBAUT 06 35 45 01 00 - ✉ hakamaguilbaut@gmail.com

KRAV MAGA - self défense

Contact : contact@krav-maga-sainghin.fr - 🌐 www.krav-maga-sainghin.fr

LIGUE DE HOCKEY HAUTS DE FRANCE

Contact : Laurent LAMBIN 07 54 38 39 28 - ✉ laurent.lambin@l2hf.org

LCJMPT - sections basket / gym adulte /danse adulte

Contact : Julien CEROUTER 06 50 79 60 97 - ✉ presidentlcmpt@gmail.com - 📱 LCJMPT

PÊCHE SAINGHINOISE

Contact : Robert SAUVAGE 09 52 22 66 76 / 06 80 18 09 88 - ✉ sauvage154@gmail.com

PÉTANQUE SAINGHINOISE

Contact : Jean HAUDEGON 06 77 96 39 83 / Guy PERU 06 79 39 12 03 - ✉ haudegon.jean@neuf.fr /
peruguy54@gmail.com - 📱 Pétanque Sainghinoise

ROCK EN DANSE (danse)

Contact : Sabine BAUDOUIN / Valérie POTTIER rockendanse@gmail.com - 📱 Rock-en-Danse

SAINGHIN HANDBALL CLUB

Contact : 06 36 49 18 19 ✉ shbc@laposte.net - 🌐 shbc59184.sportsregions.fr - 📱 Sainghin Handball Club

SAINGHIN TENNIS CLUB

Contact : Gilles BRISBART 06 34 37 08 95 - ✉ club@sainghin-tennis.org - 🌐 www.club.fft.fr/sainghin.tennis
📱 Sainghin Tennis Club

SKT (Sainghin Kickboxing Team)

Contact : Claire THENG 06 79 13 11 05 - ✉ sainghin.kickboxing.team@gmail.com - 📱 sainghinkickboxingteam

SWVB (Sainghin-en-Weppes Volley-ball)

Contact : Daniel RIQUART 03 20 58 76 50 - ✉ swvb@neuf.fr - 📱 Sainghin-En-Weppes-Volley-Ball

TAEKWONDO

Contact : Laurent DEGALLAIX 06 81 12 67 64 - ✉ ldegallaix@sfr.fr

TENDANCES WEPPEES II (danse)

Contact : Monica PARISI 06 58 12 13 89 - ✉ tendancesweppes@gmail.com - 🌐 www.tendancesweppes.com -
📱 TenDancesWeppes

WEPPEES NATATION

Contact : Philippe ADRIANSEN 03 21 66 20 38 - ✉ weppesnatation@orange.fr - 📱 WeppesNatationClubOfficiel

LOISIRS

BDML (Bien, Dans Mes Loisirs)

Contact : Claudine LEGRAND 06 19 06 49 79 - ✉ claudineleg@sfr.fr

CLUB DU 3^{ÈME} AGE

Contact : Gabriel THIEFFRY 03 20 58 41 19 / 06 75 94 30 21 - ✉ francine.thieffry@wanadoo.fr

JARDINS DES WEPPEES

Contact : Roselyne DERROUSE 03 20 58 76 47 - ✉ jardiniersdesainghinenweppes@hotmail.fr
🌐 www.jardiniersdefrance.com

L'ATELIER CRÉATIF

Contact : Marie-Françoise DELPORTE 06 87 51 67 73 / 06 98 04 87 30 - ✉ lateliercreatif59184@gmail.com

LES LUDOPOTES (association dédiée aux jeux de société modernes)

Contact : Régis ROELENIS / Florian BONVARLET 06 88 19 11 95 - ✉ lesludopotes@gmail.com

LCJMPT - Section couture

Contact : Julien CEROUTER 06 50 79 60 97 - ✉ presidentlcmpt@gmail.com - 📱 LCJMPT

CULTURE

BALIVERNES (groupe vocal)

Contact : Gérard MACHUT 06 40 23 60 64 - ✉ a.balivernes@laposte.net - 📞 abalivernes.wixsite.com/groupe-balivernes

CHORALE VIENS ET CHANTE

Contact : Lucien CHARLET 06 09 28 59 10 - ✉ luciencharlet@orange.fr

CLUB D'OENOLOGIE

Contact : Jean-François LAMOUR 03 20 58 48 14 / 0615 53 40 26
✉ glamour.gaetane@gmail.com

EMSW (Ecole de Musique de Sainghin-en-Weppes)

Contact : Stéphanie LECLERCQ 06 63 35 38 95 - ✉ asso.emsw@gmail.com - 📞 assoemsw.wixsite.com
📍 assoemsw

FRIENDLY FAMILY (Musique)

Contact : Thomas LENGART 06 22 18 69 10 - ✉ thomaslengart@gmail.com

L'ART DE RIEN - COMPAGNIE DES WEPPES (Théâtre)

Contact : Jean-François CARRETTE 06 87 50 56 85 - ✉ lartderiensw@gmail.com - 📍 Lartderiensw

O.H.S.W. (Orchestre d'Harmonie de Sainghin-en-Weppes)

Contact : Christian FIRMIN 03 20 97 75 09 / 06 85 12 77 37 - ✉ christian.firmin@neuf.fr - 📞 orchestre59.wixsite.com - 📍 ohsw59

SAINGHIN AUTREFOIS (association historique)

Contact : Thierry DUTOIT 06 44 01 44 19 - ✉ dutoit.thierry@orange.fr

DÉVELOPPEMENT LOCAL

UCAS (Union des Commerçants et Artisans Sainghinois)

Contact : Alexandre DUTOIT ucasew@gmail.com - 📍 Union Commerçants Artisans Sainghinois

SOLIDARITÉ

PETITES MAINS GRAND COEUR pour aider les bébés prématurés

Contact : Isabelle DEROEUX petitesmainsgrandcoeur@gmail.com - 📞 06 44 30 08 02 (préférence de contact par mail)
📞 petitesmainsgrandc.wixsite.com/pmgc - 📍 PremaPetitesMainsGrandCoeur

FIL D'ARIANE (entraide et soutien des personnes isolées ou en manque d'autonomie)

Contact : 03 74 95 91 84 - ✉ lefildarianesainghinenweppes@orange.fr

RESTAURANTS DU COEUR RÉGION LILLOISE

Contact : Thierry SARRAZIN 03 20 26 47 01 - ✉ ad59a.siege@restosducoeur.org - 📞 regionlilloise.restosducoeur.org

SARMENT DE VIGNE (association d'animation de l'EHPAD résidence de la vigne)

Contact : Marie PORET 06 12 54 34 89 - ✉ animation@ehpad-sainghin.fr

SECOURS POPULAIRE

Contact : Jean-Michel LEPROVOST 03 20 58 26 74 / 06 15 43 41 79 - ✉ j.leprovost@orange.fr

UNC - Section de Sainghin-en-Weppes (Union Nationale des Combattants)

Contact : Jean-Marie CAILLET 03 20 58 48 62 / 06 60 16 12 39 - ✉ jeanmarie.caillet@hotmail.com

ENFANCE / VIE SCOLAIRE

AFAP (Accès à la psychothérapie)

Contact : Christian KOUSSENS asso.afap@gmail.com

AMICALE LAÏQUE (association d'aide aux écoles publiques)

Contact : Pascale GUERBEAU 06 20 56 58 59 - ✉ amicalelaiquesew@gmail.com
📍 amicalelaiquesew

APE DU COLLÈGE LÉON BLUM DE WAVRIN (association de parents d'élèves)

Contact : Sophie GEERSEN 06 22 24 18 95 - ✉ secretaire.apeblumwavrin@gmail.com - 📍 apeleonblumwavrinsainghin

APE ÉCOLES PUBLIQUES (association de parents d'élèves)

Contact : Camille WEBER 06 81 70 27 39 - ✉ ape59184@gmail.com

APEL SAINTE MARIE (association de parents d'élèves)

Contact : Amélie DEMEY 06 51 12 89 61 - ✉ apelsaintemarie.sew@gmail.com - 📍 APEL.Sainte.Marie.SEW

O.G.E.C ÉCOLE SAINTE MARIE (Organe de Gestion de l'Enseignement Catholique)

Contact : 03 20 58 46 12 (école) - ✉ ecole-ste-marie.sew@wanadoo.fr - 📞 ecolesaintemariesew.toutemonecole.fr - 📍 APEL.Sainte.Marie.SEW



Hôtel de ville
Place du Général De Gaulle
59184 Sainghin-en-Weppes

 03.20.58.17.58

 mairie@sainghin-en-weppes.fr

 www.sainghin-en-weppes.fr

 [sainghinenweppes](https://www.facebook.com/sainghinenweppes)

HORAIRES

Mardi au Vendredi
8h30 - 12h30 / 14h - 18h

Samedi
8h30 - 12h30