

# Guide des associations

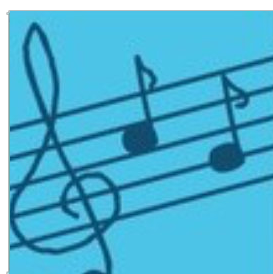

SEPTEMBRE 2020

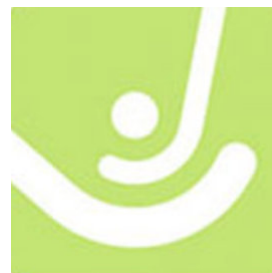

## SPORT

### ABYSSE PLONGÉE

Contact : Jean-Pierre PRYEN 06 17 89 85 47 - ✉ abysse.club@free.fr - 🌐 www.abysse.club - 📞 abysse.plongee

### AOS (Association Olympique Sainghinoise) - football

Contact : Vincent GUIDEZ aos.sainghin.vincent.guidez@gmail.com - ✉ aos.sainghin.contact@gmail.com - 🌐 aosainghin.footeo.com - 📞 AOSOfficiel

### CLUB CULTURISTE SAINGHINOIS

Contact : 03 61 97 19 43 (club) - ccsainghinois@gmail.com - 📞 Club Culturiste Sainghinois

### FITNESS BOXING

Contact : brigitte-dobbelaere@hotmail.fr - 🌐 www.fitness-boxing.fr

### FOULÉES SAINGHINOISES - course à pied

Contact : 🌐 foulees-sainghinoises.fr - 📞 fouleessainghinoises

### JUDO CLUB HAKAMA

Contact : 06 35 45 01 00 - ✉ hakamaguilbaut@gmail.com

### KRAV MAGA - self défense

Contact : brigitte-dobbelaere@hotmail.fr - 🌐 www.krav-maga-corp.net

### LIGUE DE HOCKEY HAUTS DE FRANCE

Contact : Laurent LAMBIN 06 68 96 69 73 - ✉ laurent.lambin@l2hf.org

### LCJMPT - sections basket / gym adulte /danse adulte

Contact : Julien CEROUTER 06 50 79 60 97 - ✉ presidentlcmpt@gmail.com - 📞 LCJMPT

### PÊCHE SAINGHINOISE

Contact : Robert SAUVAGE 09 52 22 66 76 / 06 80 18 09 88 - ✉ sauvage154@gmail.com

### PÉTANQUE SAINGHINOISE

Contact : Jean HAUDEGON 03 20 58 58 22 / 06 77 96 39 33 - ✉ petanquesainghinoise@gmail.com

### ROCK EN DANSE (danse)

Contact : rockendanse@gmail.com - 📞 Rock-en-Danse

### SAINGHIN HANDBALL CLUB

Contacts : shbc@laposte.net - 🌐 shbc59184.sportsregions.fr

### SAINGHIN TENNIS CLUB

Contact : Gilles BRISBART 06 34 37 08 95 - ✉ club@sainghin-tennis.org - 🌐 www.club.fft.fr/sainghin.tennis

### SKT (Sainghin Kickboxing Team)

Contact : Fabienne FOLLIOU 07 89 46 38 82 - ✉ fabieskt@gmail.com - 🌐 sainghinkickboxing.wixsite.com/boxeskt - 📞 sainghinkickboxingteam

### SWVB (Sainghin-en-Weppes Volley-ball)

Contact : Cécile RIQUART 03 20 58 76 50 / 06 75 27 54 51 - ✉ swvb@neuf.fr - 📞 Sainghin-En-Weppes-Volley-Ball

### TAEKWONDO

Contact : Laurent DEGALLAIX 06 81 12 67 64 - ✉ ldegallaix@sfr.fr

### TENDANCES WEPPEES II (danse)

Contact : tendancesweppes@gmail.com - ✉ www.tendancesweppes.com - 📞 TenDancesWeppes

### WEPPEES NATATION

Contact : Philippe ADRIANSEN 03 21 66 20 38 / 07 87 86 46 37 - ✉ philippe.adriansen2@orange.fr - 📞 WeppesNatationClubOfficiel



## LOISIRS

### BDML (Bien, Dans Mes Loisirs)

Contact : Claudine LEGRAND 06 19 06 49 79 - ✉ claudineleg@sfr.fr

### CLUB DU 3<sup>ÈME</sup> AGE

Contact : Gabriel THIEFFRY 03 20 58 41 19 / 06 75 94 30 21 - ✉ francine.thieffry@wanadoo.fr

### LES JARDINIERS DES WEPPEES

Contact : Roselyne DERROSE 03 20 58 76 47 - ✉ jardiniersdesainghinenweppes@hotmail.fr - 🌐 www.jardiniersdefrance.com

### LCJMPT - Section couture

Contact : Julien CEROUTER 06 50 79 60 97 - ✉ presidentlcmpt@gmail.com - 📞 LCJMPT

## CULTURE

### BALIVERNES (groupe vocal)

Contact : Gérard MACHUT 06 40 23 60 64 - ✉ a.balivernes@laposte.net

### CHORALE VIENS ET CHANTE

Contact : Huguette SAUVAGE 06 59 09 08 60 - ✉ pgsauvage@gmail.com

### CLUB D'OENOLOGIE

Contact : Jean-François LAMOUR 03 20 58 48 14 / 0615 53 40 26 -  
✉ glamour.gaetane@gmail.com

### EMSW (Ecole de Musique de Sainghin-en-Weppes)

Contact : Stéphanie LECLERCQ 03 20 58 68 90 (Répondeur école) / 06 63 35 38 95 -  
✉ asso.emsw@gmail.com - 🌐 assoemsw.wixsite.com/asso-emsw - 📞 assoemsw

### L'ART DE RIEN - COMPAGNIE DES WEPPEES (Théâtre)

Contact : Franck BULTEZ 06 16 75 81 12 - ✉ lartderiensw@gmail.com -  
🌐 lartderiensw.wixsite.com - 📞 Lartderiensw

### O.H.S.W. (Orchestre d'Harmonie de Sainghin-en-Weppes)

Contact : Christian FIRMIN 03 20 97 75 09 / 06 85 12 77 37 - ✉ harmonie.sainghin@gmail.com -  
🌐 orchestre59.wixsite.com - 📞 ohsw59

### SAINGHIN AUTREFOIS (association historique)

Contact : Thierry DUTOIT 06 44 01 44 19 - ✉ dutoit.thierry@orange.fr

## DÉVELOPPEMENT LOCAL

### BRAD'EN WEPPEES (braderies sur la commune)

Contact : Thomas PLY 07 67 03 62 28 - ✉ brad-en-weppes@laposte.net -  
📞 Bradenweppes

### UCAS (Union des Commerçants et Artisans Sainghinois)

Contact : Alexandre DUTOIT ucasew@gmail.com -  
📞 Union Commerçants Artisans Sainghinois

## SOLIDARITÉ

### RESTAURANTS DU COEUR RÉGION LILLOISE

Contact : Thierry SARRAZIN 03 20 26 47 01 - ✉ ad59a.siege@restosducoeur.org -  
🌐 regionlilloise.restosducoeur.org

### SARMENT DE VIGNE (association d'animation de l'EHPAD résidence de la vigne)

Contact : Marie PORET 06 12 54 34 89 - ✉ animation@ehpad-sainghin.fr

### SECOURS POPULAIRE

Contact : Jean-Michel LEPROVOST 03 20 58 26 74 - ✉ j.leprovost@orange.fr

### UNC - Section de Sainghin-en-Weppes (Union Nationale des Combattants)

Contact : Jean-Marie CAILLET 03 20 58 48 62 / 06 60 16 12 39 -  
✉ jeanmarie.caillet@hotmail.com

## ENFANCE / VIE SCOLAIRE

### AFAP (Accès à la psychothérapie)

Contact : Christian KOUSSENS asso.afap@gmail.com

### AMICALE LAÏQUE (association d'aide aux écoles publiques)

Contact : Pascale GUERBEAU 06 20 56 58 59 - ✉ amicalelaiquesew@gmail.com

### APE DU COLLÈGE LÉON BLUM DE WAVRIN (association de parents d'élèves)

Contact : 07 82 36 66 88 - ✉ secretaire.apeblumwavrin@gmail.com -  
📞 apeleonblumwavrinsainghin

### APE ÉCOLES PUBLIQUES (association de parents d'élèves)

Contact : Géraldine JOLIE ape59184@gmail.com

### APEL SAINTE MARIE (association de parents d'élèves)

Contact : Amélie DEMEY 06 51 12 89 61 - ✉ apelsaintemarie.sew@gmail.com - 📞 APEL.Sainte.Marie.SEW

### O.G.E.C ÉCOLE SAINTE MARIE (Organe de Gestion de l'Enseignement Catholique)

Contact : 03 20 58 46 12 (école) - ✉ ecole-ste-marie.sew@wanadoo.fr - 🌐 ecolesaintemariesew.toutemonecole.fr -  
📞 APEL.Sainte.Marie.SEW



Hôtel de ville  
Place du Général De Gaulle  
59184 Sainghin-en-Weppes

☎ 03.20.58.17.58

✉ [mairie@sainghin-en-weppes.fr](mailto:mairie@sainghin-en-weppes.fr)

🖱 [www.sainghin-en-weppes.fr](http://www.sainghin-en-weppes.fr)

📘 [sainghinenweppes](https://www.facebook.com/sainghinenweppes)

### HORAIRES

Mardi au Vendredi  
8h30 - 12h30 / 14h - 18h

Samedi  
8h30 - 12h30